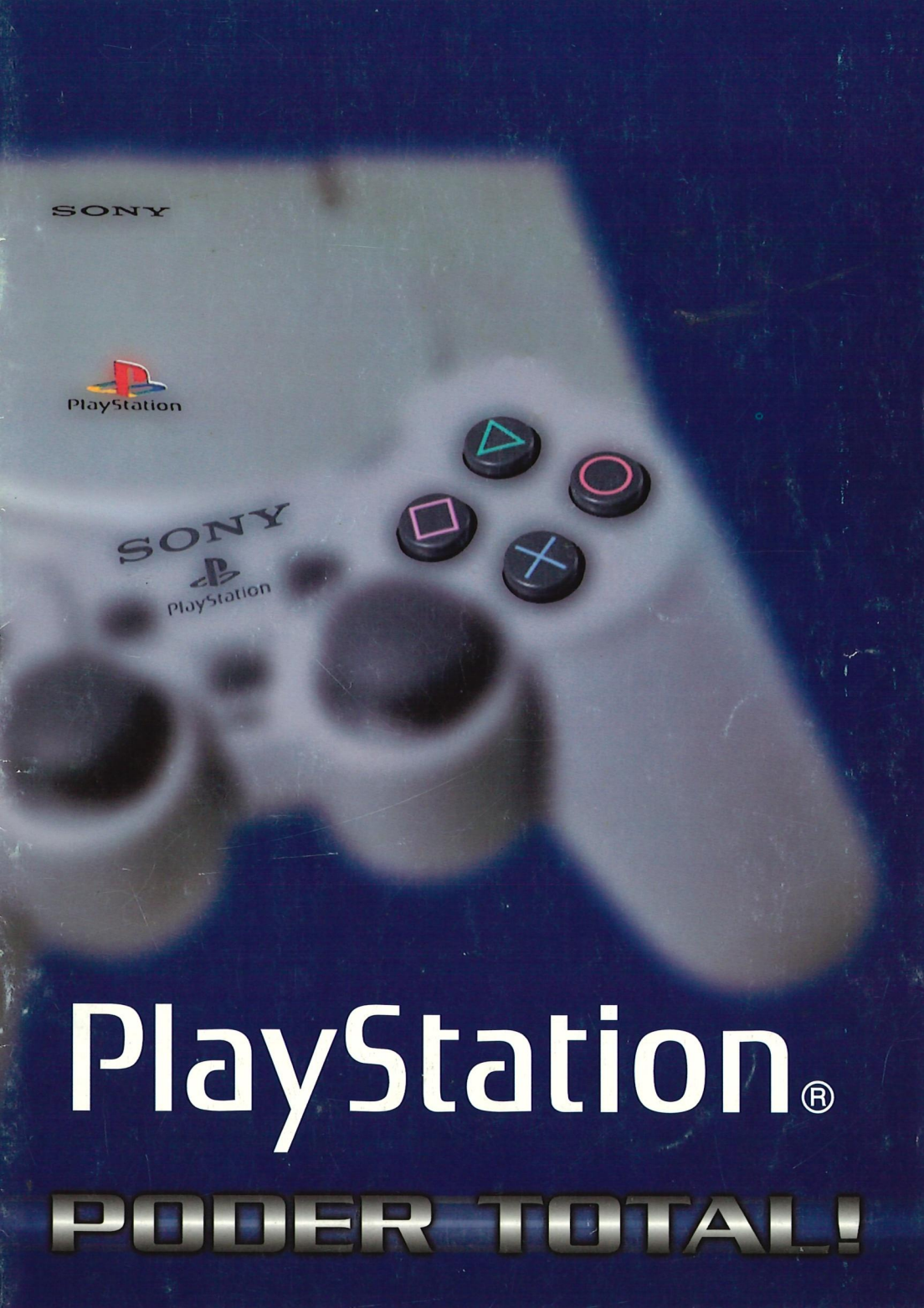

PlayStation®

PODER TOTAL!

PlayStation

a partir de

24.990 $

PlayStation®

apresenta...

A consola da Sony, com tecnologia CD, criada para gerar incríveis imagens 3D em tempo real.

Porque dispõe da maior e melhor variedade de jogos, a PlayStation® é, actualmente, a consola mais vendida no mundo!

Diverte-te para além dos limites com a incrível variedade de jogos de todos os géneros: simuladores de corridas, desporto, luta, plataformas, estratégia...

Existem mais de 300 jogos no mercado criados para a PlayStation® pelas mais importantes companhias japonesas, americanas e europeias de desenvolvimento de software. E muitos absolutamente EXCLUSIVOS!

Vive no teu mundo. Joga no nosso.

...lançamentos Outono'98

PlayStation®

SPICE™

PÕE UM POUCO DE PICANTE NA TUA VIDA!!!
Une-te às Spice Girls e entra na sua própria dimensão interactiva. Escolhe a Spice Girl que queres ser e cria as tuas próprias misturas e coreografias.

Principais características:

- Musical interactivo com a banda britânica mais famosa do universo.
- Caricaturas animadas das meninas "picantes" com todos e cada um dos seus movimentos, desenhados individualmente, para lhes dar a sua própria personalidade e estilo.
- Contém cerca de 30 minutos de vídeo original, com entrevistas exclusivas e uma biografia das suas vidas.
- Cria as tuas próprias misturas dos seus maiores êxitos: "Spice up your Life", "Wannabe", "Say you'll be there"...
- Grava as tuas misturas e coreografias no Cartão de Memória e troca-as com os teus amigos.
- Disponível exclusivamente para a PlayStation®.

Desenvolvido por: SCEE International Development • **Género:** Musical Interactivo • **N.° de jogadores:** 1 • **Periféricos:** Cartão de Memória

KLONOA™
—Door To Phantomile—

Para onde vão os sonhos quando acordamos?
Em Phantomile há uma lenda segundo a qual a energia dos sonhos, que move o mundo, está concentrada em Moon Kingdom. Só a Diva Lephise possui a chave do local onde o poder do mundo se esconde.
Porém, o malvado Ghadius aprisionou-a e agora Klonoa, e o seu amigo Huepow terão que embarcar numa incrível aventura para tentar libertá-la e chegar a Moon Kingdom.

Principais características:

- Um conceito totalmente único em jogos de plataformas para os jovadores mais jovens.
- 6 mundos divididos em 26 níveis, não líneares, com múltiplos emaranhados.
- O inteligente sistema de movimentos de câmara permite ao jogador obter uma melhor prespectiva da acção em cada momento.
- Compatível com o Cartão de Memória.
- Exclusivo para a PlayStation®.

Desenvolvido por: Namco • **Género:** Plataformas • **N.° de jogadores:** 1 • **Periféricos:** Cartão de Memória, Namco Arcade Stick

DEAD OR ALIVE

Dead or Alive chegou!
Excepcional jogo de luta desenvolvido pela Tecmo, no qual terás de vencer para deter o poder das ruas.
Cuidado com a "Zona de Perigo" ao redor do ringue; se conseguires que o teu adversário caia nela produz-se uma explosão que sentirás nas tuas mãos graças ao comando Dual Shock.
Supera determinadas provas em tempo limitado e terás acesso a novos modos de jogo.

Principais características:

- Oito personagens da versão arcade mais dois novos lutadores criados exclusivamente para a PlayStation®.
- Grande variedade de modos de jogo: combate tradicional, treino, combate por equipas, Kumite...
- Niveis de jogo distintos que atribuem uma dificuldade cada vez maior aos combates.
- Existem literalmente milhares de combinações de golpes possíveis.
- O mais impaciente e excitante jogo de luta criado exclusivamente para a PlayStation®.

Desenvolvido por: Tecmo • **Género:** Luta • **N.° de jogadores:** 1-2 • **Periféricos:** Cartão de Memória, Controlador Analógico Dual Shock

TIME CRISIS™

A filha do presidente da República de Dercia foi sequestrada por Sherudo (o último membro da Família Real) e Wild Dog (chefe do Sindicato do Crime Organizado). Tu és Richard Miller, o único agente secreto capaz de libertar Rachel McPherson com vida. Prepara-te para viver uma alucinante missão interactiva com a tua pistola G-con45™.

Principais características:

- Novos níveis exclusivos para a PlayStation® que fazem com que este jogo seja mais que uma perfeita conversão de arcada para consola.
- Compativel com a fantástica pistola G-con45™.
- 5 rotas possiveis através de 8 cenários diferentes que conduzem a 6 finais distintos.
- O Shoot'em up na primera pessoa mais selvagem que já existiu.
- O lançamento para a PlayStation® mais esperado do ano.

Desenvolvido por: Namco • **Género:** Arcade Shooting • **N.° de jogadores:** 1 • **Periféricos:** Cartão de Memória, G-con 45™

TOMBI!™

JOGO TOTALMENTE EM PORTUGUÊS!

Tombi é uma divertida mistura entre um jogo de plataformas e de aventuras. Utilizando com inteligência a tua colecção de objectos poderás guiar Tombi num mundo de mistério e de magia com o objectivo de resolver os puzzles e ajudar a salvar o mundo dos diabólicos porcos Koma.

Principais características:

- Un novo e surpreendente jogo que combina o melhor em plataformas com o melhor em aventuras.
- Perspectivas em 2 e 3D completamente inovadoras que permitem que a acção desenrole simultaneamente em planos distintos.
- Um personagem central estilo desenho animado.
- Mais de 50 fantásticos cenários para explorar.
- Dirigido especialmente aos fans de "Mario" e a todos os jogadores que apreciam os jogos de plataformas. Ideal para apresentar o mundo da PlayStation® aos mais novos.

Desenvolvido por: Whoopee Camp • **Género:** Plataforma/RPG • **N.° de jogadores:** 1 • **Periféricos:** Controlador Analógico Dual Shock, Cartão de Memória

Pet in TV™

Ainda que baseado nas características do Tamagochi, PET IN TV vai mais longe e permite-te eleger uma mascote recém-nascida de entre 5 personalidades diferentes. A tua mascote começa sem ter nenhum conhecimento do seu mundo. Terás de ensinar-lhe tudo o que necessita para sobreviver por conta própria. Quando estiver totalmente preparada, a tua mascote poderá explorar o seu mundo virtual em busca de valiosos chips com os quais poderás construir a mascote de Ouro Final.

Principais características:

- Um jogo que fará as delícias dos mais novos, dos jogadores não tradicionais e dos que gostam de uma grande interacção entre o jogador e o personagem.
- Com 5 personalidades diferentes, o resultado do teu jogo depende da mascote que escolhas. Escolhe uma mascote tímida e fará tudo o que digas, escolhe uma solitária e verás os problemas que te traz.
- 3 niveis repletos de ítems e criaturas que irão atrair a atenção da tua mascote, num mundo colorido e repleto de dificuldades.
- O grau de intensidade de interacção deste jogo é de tal ordem grande que se torna imprescindível ter um Cartão de Memória para gravar os teus progressos.

Desenvolvido por: SCEI • **Género:** Simulador de mascotes • **N.° de jogadores:** 1 • **Periféricos:** Cartão de Memória

TREASURES OF THE DEEP™

Submérge num excelente jogo de aventuras submarinas. Jack Runyan, um ex membro da marinha procura tesouros perdidos no fundo do mar com a ajuda económica da agência contra-mercenária submarina. Em troca, Jack terá que enfrentar terroristas submarinos.

Principais características:

- 14 missões que te levarão a recorrer a uma ampla variedade de movimentos tridimensionais.
- Procura os tesouros entre os restos de barcos afundados e ganha dinheiro capturando, com as tuas redes, espécies aquáticas exóticas.
- Melhora as tuas armas e equipamento adquirindo torpedos teleguiados, sistema de busca noturna, mísseis guiados pelo calor e o último grito em veículos submergíveis.
- Utiliza a perspectiva na terceira pessoa para jogar ao estilo James Bond ou selecciona a perspectiva na primeira pessoa para sentir directamente a emoção e o perigo do jogo.
- Compatível com o Joystick Analógico e o Dual Shock para uma melhor performance de liberdade de movimentos.

Desenvolvido por: Namco/Black Ops • **Género:** Aventuras • **N.° de jogadores:** 1 • **Periféricos:** Cartão de Memória, Joystick Analógico, Controlador Analógico Dual Shock

FLUID™

FLUID é um laboratório de música interactivo que permite aos jogadores criar e misturar as suas próprias peças musicais a partir de mais de 600 samples em qualidade CD que vão desde o Techno mais pesado ao relaxante som ambiental.

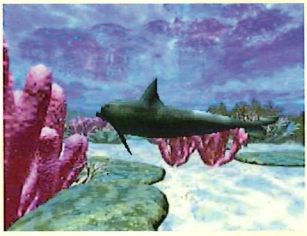

Principais características:

- O primeiro laboratório de som interactivo na história das consolas com sons e gráficos incríveis.
- Efeitos de audio que permitem aos jogadores combinar a velocidade (BPM), os efeitos de modulação, de ressonância e o nível de som.
- Capaz de compor música House, Techno, Drum n'Bass, Jungle, Hip-Hop, Acid Jazz e Ambient, converte o jogador num verdadeiro DJ.
- Um incrível espectáculo de luzes interactivo. Desenha os teus próprios cenários e combina-os com as tuas misturas musicais.
- Pode ligar-se a um sistema stéreo utilizando o adaptador AV SCPH 1160.
- Os jogadores podem gravar e repetir as suas próprias músicas através do Cartão de Memória.
- Fluid é um jogo novo e revolucionário criado exclusivamente para a PlayStation®.

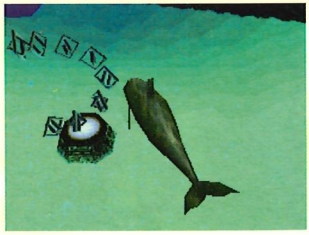

Desenvolvido por: SCEI • **Género:** Entretenimento Musical Interactivo • **N.° de jogadores:** 1 • **Periféricos:** Cartão de Memória, Controlador Analógico Dual Shock, Adaptador AV SCPH 1160

PlayStation®

Point Blank™

Point Blank é o último jogo da Namco que permite fazer uso da precisão da pistola de infravermelhos G-Con 45™, tal como em Time Crisis. Uma perfeita reconversão deste popular jogo com características específicas para a PlayStation®. Com as personagens mais disparatadas algumas vez criadas para a PlayStation® –o Dr. Don e Dr. Dan– Point Blank é um shoot'em up único!

Principais características:

- Jogo indicado para todas as idades, uma vez que não existe violência. Prova a tua pontaria como nas carreiras de tiro e acerta no alvo.
- Modalidades standard e especiais com cerca de 70 niveis de loucura.
- A modalidade de grupo, com batalhas por pontos e torneios, permite que joguem, até 8 jogadores, uns contra os outros.
- Uma incrível jogabilidade com níveis que vão desde tiroteios a níveis onde terás de mostrar a tua precisão de tiro.
- Suporta até duas pistolas de infravermelhos G-Con 45™.
- Exclusivo para a PlayStation®.

Desenvolvido por: Namco • **Género:** Shoot'em up
• **N.° de jogadores:** 1-2 ou 1-8 (alternando-se)
• **Periféricos:** G-Con 45™

The Fifth Element

O Quinto Elemento.

O mundo futurista de Luc Besson chegou á PlayStation®. Um jogo com uma qualidade gráfica incrível. Continua a aventura do filme assumindo o controlo de Leeloo ou Korben para encontrar os 4 elementos necessários para salvar o mundo.

Principais características:

- Uma mistura original de acção e aventuras tridimensionais em tempo real. O jogador deve usar não só a cabeça como as suas habilidades e reflexos para completar com êxito o jogo.
- Personagens complementares: O jogador deve utilizar as duas personagens e aproveitar ao máximo os seus pontos para completar a sua missão.
- Utiliza a experiência na luta corpo a corpo de Leeloo ou usa as armas de Korben através de 15 níveis em 3D.
- Sequências intermédias tiradas directamente do filme e uns efeitos especiais espectaculares: fumo, fogo, iluminação em tempo real e uma ampla variedade de explosões que dão vida à aventura.
- Incluí a banda sonora original do filme, mais seis temas originais criados especialmente para o jogo.

Desenvolvido por: Kalisto Entertainment/Gaumont Multimedia
• **Género:** Acção em 3D • **N.° de jogadores:** 1
• **Periféricos:** Cartão de Memória, Controlador Analógico Dual Shock

MEDIEVIL™

"No mais recôndito de uma escura e húmida cripta, um cavaleiro acordou. Sir Dan Fortescue regressou da 'Terra Desconhecida', erguendo a sua velha espada, está decidido a cumprir o seu destino: deve derrotar as forças do mal antes de voltar ao seu túmulo e por fim, descansar em paz..."

Principais características:

- Humor negro e uma história singular e tridimensional em tempo real.
- Uma história épica com uma diversidade de situações e cenários assim como uma qualidade gráfica superior a todos os jogos do género.
- 55 inimigos e 7 chefes finais.
- Mais de 60 puzzles diferentes para resolver.
- Un innovador e inteligente sistema de movimentos de câmara permite obter perspectivas que variam durante o jogo.
- Aproveita ao máximo a tecnologia PlayStation®, com uma tenebrosa iluminação, transparências e efetos polígonais que se desenrrolam a 30 frames por segundo.
- Cerca de 40 horas de história em 30 áreas de jogo distintas.

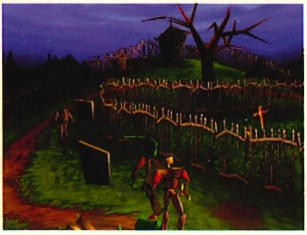

Desenvolvido por: SCEE Cambridge • **Género:** Aventuras • **N.° de jogadores:** 1 • **Periféricos:** Cartão de Memória, Controlador Analógico Dual Shock

THE X FILES

X-Files, Ficheiros Secretos, o jogo original da série.

Fox Interactive e Chris Carter trabalharam juntos para criar o último mistério de Ficheiros Secretos que nunca passará na televisão. Os produtores, Fox Interactive, apoiaram-se no sistema VirtualCamera, uma nova e revolucionária tecnologia capaz de reproduzir com exatidão o ambiente e os cenários da série. Desenvolvido apartir da série televisiva, este jogo permite-te investigar pistas e evidências, entrevistar testemunhas e relacionares-te com as personagens da série.

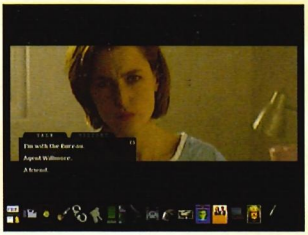

Principais características:

- Possibilidade de comunicar com as personagens da série e de explorar uma diversidade de cenários durante a investigação para resolver um dos mistérios de ficheiros secretos.
- Com cerca de 4 horas de filme gravadas em directo especialmente para a PlayStation®, este jogo irá certamente saciar o apetite dos mais vorazes fans da série de culto Ficheiros Secretos.
- Grande quantidade de emoções, todas elas contidas em 5 CD's.

Desenvolvido por: Fox Interactive • **Género:** Aventuras • **N.° de jogadores:** 1 • **Periféricos:** Cartão de Memória

PlayStation®

SPYRO THE DRAGON™

Depois do espectacular sucesso como produtor da série Crash Bandicoot, Mark Cemey cria uma nova personagem exclusivamente para a PlayStation®. Spyro the Dragon é o último produto da Insomniac Games, criadores de Disruptor, e pode considerar-se o melhor jogo de plataformas de sempre.

O jogador controla Spyro, um pequeno dragão com habilidades diversas. Todos os membros da sua família foram convertidos em estátuas de cristal por Gnorc, O Terrível e cabe a Spyro encontrar e libertar os seus familiares antes de enfrentar Gnorc na batalha final.

Neste jogo os gráficos são dos mais impressionantes algumas vez conseguidos em jogos deste género e os cenários permitem uma total liberdade de movimentos. No jogo, o processo de investigação adquire especial relevância e a diversidade de zonas ocultas por descobrir garante que a diversão se prolongue por vários meses. Spyro tornar-se-á, sem dúvida, na grande sensação deste Outono.

Principais características:

- 36 níveis incríveis.
- Magníficos gráficos tridimensionais de textura mapeada.
- Produzido pela Universal Interactive Studio, a equipa que desenvolveu a série Crash Bandicoot.
- Uma personagem central divertida e atrevida, com uma quantidade enorme de habilidades e movimentos especiais.
- Chefes finais dificeis de vencer. Bónus intermináveis.
- Cada nível possui as suas próprias características e desafios.
- A sua extraordinária jogabilidade só é camparável à sua excelência gráfica.
- Feito exclusivamente para a PlayStation®.
- Compatível com o Comando Analógico Dual Shock.

Desenvolvido por: Insomniac Games/
Universal Interactive Studios
• **Género:** Plataformas em 3D
• **N.° de jogadores:** 1
• **Periféricos:** Controlador Analógico Dual Shock

TEKKEN 3

Disseram que era impossível... estavam EQUIVOCADOS! A lenda mais forte de todas volta á PlayStation®: Tekken 3. Com mais modalidades de jogos, gráficos mais impressionantes e centenas de movimentos de ataque realmente extraordinários com uma imagem muito mais sofisticada.

Devido ao assassinato da sua mãe pelo "Deus da Guerra" e ao desaparecimento do seu pai, Jim Kazama quer vingança. Depois de quatro anos debaixo da tutela do mestre Heihachi, Jim encontra-se preparado para retomar o torneio do cavaleiro do punho de ferro e tentar derrotar o "Deus da Guerra".

Jim encontra-se com o seu destino. A luta está prestes a começar...

Principais características:

- Uma perfeita reconversão do famoso Arcada, com uma enorme diversidade de novas características exclusivas para a PlayStation®.
- 8 modalidades de jogo, incluindo Tekken Force, uma espectacular versão do tradicional beat'em up em 2D de scroll horizontal, na qual um monte de inimigos te atacará de todos os lados.
- Uma nova modalidade –"Tekken Ball"– o volley ball adaptado a Tekken, sendo que a tua vida vai diminuindo com cada tiro falhado.
- Uma modalidade de "Teatro" permite aos jogadores visualizar as sequências de qualquer um dos três títulos da série Tekken quando completar o jogo.
- Os lutadores foram criados mediante a técnica motion capture e para desenhá-los tomou-se como modelo os melhores mestres de artes marciais do Japão –movimentos totalmente realistas.
- Todas as personagens anteriores, mais dois protagonistas secretos criados exclusivamente para a PlayStation®.
- Disfruta das melhores imagens, a uma velocidade de 50 frames por segundo.
- Um novo sistema de luta permite que os jogadores se movam livremente por cenários em 3D.
- Centenas de movimentos –infinitas combinações, incluindo novos golpes e cóntra-ataques que atribuem ao jogo um maior realismo.

Desenvolvido por: Namco • **Género:** Beat'em up
• **N.° de jogadores:** 1-2 e até 8 jogadores (alternando-se)
• **Periféricos:** Controlador Analógico Dual Shock, Arcade Stick

PlayStation®

Bust A Groove™

Prepara-te para uma atêntica revolução no mundo dos videojogos, com este jogo que combina incríveis gráficos en 3D criados mediante a técnica Motion Capture, com uma banda sonora funky alucinante. Desenhado por Enix, Bust a Groove é uma sensação completamente nova para a PlayStation®: um baile em 3D!

Principais características:

- Incríveis gráficos en 3D criados apartir da técnica Motion Capture. Cerca de 1.000 movimentos individuais incrívelmente reais.
- Escolhe entre dez personagens para lutar contra todos os demais na pista de dança.
- Grande diversidade de estilos musicais que vai desde o hip hop até ao techno mais pesado.
- Vários modos de jogo, incluindo o modo de treino que te permite converteres-te num autêntico bailarino.
- Através do modo Dance View poderás criar as tuas próprias coreografias e escolher os ãngulos da câmera.
- Transforma-te no Rei da Pista e vence os teus rivais com os teus próprios "Movimentos de Ataque".

Desenvolvido por: Enix • **Género:** Simulador de Dança e Música • **N.° de jogadores:** 1-2 • **Periféricos:** Cartão de Memoria

Baby Universe™

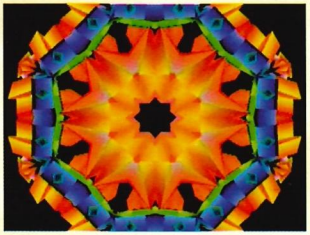

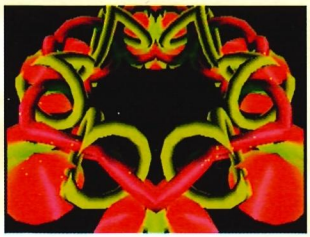

Jogo de entretenimento visual interactivo que apresenta um pacote caleidoscópio que se pode combinar com qualquer CD de música convencional. Os jogadores podem descobrir quatro analisadores espectrais que traduziram os sons musicais em representações gráficas. Contém uma "Caixa Mágica" única que permite aos jogadores escolher as suas imagens iniciais antes de serem reflectidas nos espelhos caleidoscópios.

Principais características:

- Uma variedade ilimitada de imagens interactivas.
- Quatro generadores gráficos diferentes num só CD: Campo de Som, Campo Eléctrico, Campo Psicadélico e Caleidoscópio en 3D.
- Uma "Caixa Mágica" única que permite aos jogadores escolher as suas imagens iniciais antes de serem reflectidas nos esplehos caleidoscópicos.

Desenvolvido por: SCEI • **Género:** Entretenimento Musical Interactivo • **N.° de jogadores:** 1 • **Periféricos:** Cartão de Memória

CRASH BANDICOOT 3

Tendo falhado duas vezes no seu intento de destruir o mundo, o Dr. Neo Cortex apercebeu-se que só havia uma maneira de ganhar... VIAJAR NO TEMPO! Para derrotá-lo, Crash deve viajar, sem nenhum tipo de protecção, através do perigoso contínuo espaço-tempo até ao Antigo Egípto, Roma, Inglaterra Medieval e até a época pré-histórica: quando os dinosauros dominam a Terra!

Principais características:

- Crash possui toda uma variedade de novos movimentos e animações: os novos movimentos incluem um super rodopiar duplo, um novo duplo salto e um rodopiar estilo tornado mortal...!
- Os movimentos vão-se obtendo à medida que o jogador avança no jogo, de modo a proporcionar uma maior jogabilidade.
- Novos inimigos mais crueis e resistentes, que desafiam os jogadores mais audazes. E ainda, mais veículos que nunca!
- Crash 3 foi criado exclusivamente para a PlayStation®

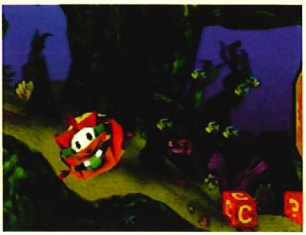

Desenvolvido por: Naughty Dog/Universal Interactive Studios
• **Género:** Plataformas 3D • **N.° de jogadores:** 1
• **Periféricos:** Controlador Analógico Dual Shock

COOL BOARDERS 3

Após o incrível êxito de Cool Boarders 1 e 2, esta continuação da série supera tudo o que vimos anteriormente. Inclui duas modalidades de jogo para dois jogadores quer em ecrã dividido quer em ecrã completo, e para além dos clássicos também contém novos modos de jogos. Cool Boarders 3: A temporada de snowboard aberta todo o ano!

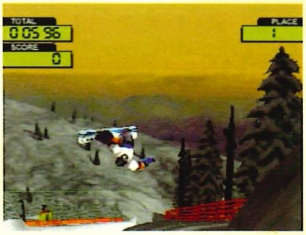

Principais características:

- **Cerca de 36 pistas diferentes criadas mediante a técnica de sombreado Gourad, para dar maior realismo.**
- **Seis provas diferentes por corrida, que incluem: slalom, descida, half-pipe e piruetas.**
- **Compatível com o Cabo de Ligação: a acção em ecrã completo.**
- **Patrocínios de marcas como a Burton, Quick Silves e Swatch.**
- **Cerca de 20 corredores, dois estilos diferentes e dez fantásticas tábuas.**
- **Uma acção rápida e trepidante, podes competir ou atirar os oponentes para fora da pista!**
- **Exclusivo para a PlayStation®.**

Desenvolvido por: Idol Minds/Sony Interactive Studios America
• **Género:** Desporto • **N.° de jogadores:** 1-2
(até 8 jogadores com o adaptador Multi Tap)
• **Periféricos:** Cabo de Ligação, Multi Tap

ZERO DIVIDE 2

O Sonho Secreto.
Está de volta um dos primeiros jogos de luta elaborados para a PlayStation®. A corporação XTAL tomou o control de toda a rede informática mundial. Através de uns robots guerreiros, prepara-te para enfrentar o poder de XTAL e luta pela liberdade da Terra. Metal contra metal num combate de morte em que cada robot está programado para executar os seus próprios golpes, movimentos e armas. Impressionantes imagens que correm a uma velocidade de 50 frames por segundo.

Principais características:

- 10 robots guerreiros principais, cada qual com as suas próprias animações que ilustram na prefeição os danos causados em cada uma das partes da armadura.
- Cada personagem tem dois tipos de armaduras e oito cares diferentes para cada uma delas.

Desenvolvido por: Zoom • **Género:** Beat'em up • **N.° de jogadores:** 1-2 • **Periféricos:** Cartão de Memória

WILD ARMS

Fargaia, debaixo da protecção dos Guardiões, era um mundo repleto de riquezas. Devido à invasão dos Demónios Metálicos, os Guardiões perderam todo o seu poder. As plantas morreram e a maioria dos pastos e terras verdes transformaram-se em autênticos desertos. Neste mundo desértico, a roda da sorte começa a girar...

Principais características:

- Uma história épica e apaixonante que contém uma grande variedade de estilos de jogo, todos eles baseados tanto na investigação como nos combates.
- 3 personagens diferentes, cada uma delas com a sua própria história, pelo que na realidade são três jogos num só.
- Uma história envolvente com cerca de 60 horas de fascinante jogabilidade.
- Podes criar e dar um nome aos teus próprios feitos: aprende a utilizar as técnicas básicas da magia antiga misturando diferentes elementos e exprimentando-os.

Desenvolvido por: SCEI • **Género:** Aventuras • **N.° de jogadores:** 1 • **Periféricos:** Cartão de Memória

Short Fuses

Com numerosos cenários diferentes, Short Fuses é uma louca perseguição através do tempo, pela qual os jogadores, ajudados por duas personagens tratam de encontrar oito Globos Terráqueos mágicos que, uma vez descobertos, poderão ser utilizados para eliminiar toda a contaminação do planeta Terra no futuro...

Principais características:

- Um impressionante jogo de acção, puzzle e estratégia.
- Mistura os elementos mais divertidos dos jogos de plataformas, com a capacidade de colocar e fazer explodir bombas (com muitos efeitos diferentes) como uma característica essencial.
- Personagens singulares (quando derrotares um chefe, ele ou ela convertem-se numa personagem com a qual poderás jogar).
- Uma impressionante jobabilidade - a dificuldade dos níveis vai aumentando à medida que o jogo se desenrrola: necessitarás de mais chaves, os labirintos tornan-se mais tortuosos, os puzzles serão mais complexos e os maus cada vez piores e em maior número.

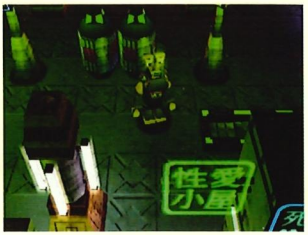

Desenvolvido por: Eighth Wonder • **Género:** Acção/Puzzle/Estratégia
• **N.° de jogadores:** 1-4
• **Periféricos:** Controlador Analógico Dual Shock, Multi Tap

SYPHONFILTER

Um jogo de espionagem alucinante no qual está em jogo algo mais que a tua própria vida. Triunfa e impede que aconteça um desastre biológico de consequências trágicas. Fracassa e todos seremos assassinados pelos terroristas genéticos, treinado em técnicas de espionagem e operações contra terroristas, Gabriel Logan deve evitar que um grupo extremista de eco-terroristas contaminem a atmosfera com o vírus Syphon Filter.
Com todo um arsenal de armas à tua disposição e uma grande variedade de modalidades, incluindo a de franco-a-tirador, este jogo é uma aventura sem igual...

Principais características:

- Duas personagens com as quais poderás jogar.
- 7 mundos, 16 níveis e 4 chefes!
- Uma incrível variedade de movimentos.
- Ambientes tridimensionais em tempo real.
- Exclusivo para a PlayStation®.

Desenvolvido por: Sony Interactive Studios America
• **Género:** Acção/Aventuras • **N.° de jogadores:** 1
• **Periféricos:** Cartão de Memória, Controlador Analógico Dual Shock

PlayStation

The Grandstream Saga

Lune Lanzart é um órfão que viveu desde criança com o velho mestre Valos. Com ele Lune aprendeu a manejar a espada e estudou a arte da magia ancestral. Chegou então o dia em que Lune teve de enfrentar o seu destino como herdeiro natural do misterioso cristal Scepter, uma extraordinária arma que, em mãos maldosas se pode tornar num poderoso instrumento de destruição... Uma historia com centenas de anos e que abarca uma grande diversidade de continentes. Grandstream Saga oferece uma aventura ao estilo de Final Fantasy VII, com centenas de armas e muitas personagens criadas através de polígonos animados.

Principais características:

- Gráficos sensacionais que correm a uma velocidade de 50 frames por segundo (PAL) e umas sequências impressionantes.
- Combate em tempo real e enfrenta cerca de 60 personagens inimigos diferentes que tentarão que fracasses na tua investigação.

Desenvolvido por: SCEI • **Género:** Aventuras • **N.° de jogadores:** 1 • **Periféricos:** Cartão de Memória, Controlador Analógico Dual Shock

BLASTO™

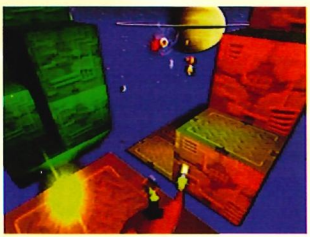

Exploràmos a nossa galaxia até ao perímetro do Sistema Solar! Porém, a nossa presença foi detectada! Confinado á 5.ª Dimensão, Bosc o Terrível planeia a invasão de um modesto planeta azul: o planeta Terra! Só um homem pode detê-lo: è forte, valente... és Blasto! Equipado com armas letais e com um irresistível desejo e libertar o universo, Blasto lidera a luta contra esta força maquiavélica numa incrível aventura em 3D.

Principais características:

- Uma aventura tridimensional única –uma divertida paródia aos filmes de ficção científica e série B. O divertido estilo animado transporta-nos aos clássicos filmes da Warner Brothers dos anos 40.
- Secções ocultas e locais secretos. Blasto constituí um grande avanço em termos de programação, com mapas dos cenários, personagens e contornos fantásticamente desenhados e uma música totalmente interactiva.
- Extermina os alienígenas, resolve os puzzles e luta com os terríveis chefes no final de cada fase.
- Progressão nos níveis utilizando como meio diferentes episódios.
- 8 grandes cenários.
- Exclusivo para a PlayStation®.

Desenvolvido por: SCEI • **Género:** Aventuras • **N.° de jogadores:** 1 • **Periféricos:** Cartão de Memória, Controlador Analógico Dual Shock

NFL XTREME

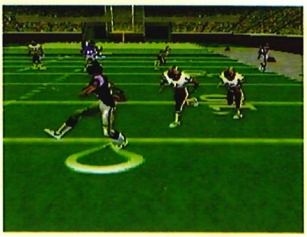

NFL Xtreme promove um novo tipo de Futebol Americano. Um jogo que fará com que quem não conheça esta modalidade possa entendê-la, jogá-la e disfrutá-lo ao máximo!
O jogo foi desenhado com o último grito em tecnologia de programação PlayStation®, o que faz com que seja considerado o melhor simulador de Futebol Americano de sempre.

Principais características:

- Jogadores criados mediante polígonos redenrizados!
- Um jogo de uma acção trepidante.
- Não exige conhecimentos prévios de Futebol Americano.
- Licenciado oficialmente pela NFL.
- Um jogo muito innovador dentro do género.
- Exclusivo para a PlayStation®.

Desenvolvido por: Sony Interactive Studios America
• **Género:** Desporto • **N.° de jogadores:** 1-2 (até 8 com Multi tap) •
Periféricos: Multi Tap

BOMBERMAN WORLD

Os quatro Bombers do Mal instalaram-se no mundo na mais profunda obscuridade. Os nossos antecessores conseguiram detê-los e encarcerá-los no Cristal Azúl. Vários milhões de anos depois, Buggler destrói o Cristal Azúl, libertando os vilões. Uma vez libertados colocam-se sob as ordens de Buggler e lançam-se na conquista dos quatro elementos (Terra, Fogo, Mar e Ar) e da Estrela Tenebrosa, mas... Bomberman voltou para vencer o malvado e abominável Buggler!

Principais características:

- Um jogo de acção trepidante com uma série de níveis isométricos.
- Destrói o inimigo com os seis tipos de bombas existentes.
- Compatível com Multi Tap; até cinco jogadores poderão levar a cabo uma verdadeira carnificina!
- Compatível com o Comando Analógico Dual Shock.

Desenvolvido por: Hudson • **Género:** Aventuras
• **N.° de jogadores:** 1-5
• **Periféricos:** Controlador Analógico Dual Shock, Multi Tap, Cartão de Memória

PlayStation™ PLATINUM

Tekken 2

Se sobreviveres a este combate secreto poderás ganhar uma incalculável soma de dinheiro. Escolhe a tua arma e prepara-te para lutar!

Pandemonium

Uma incrível aventura através de um mundo de plataformas nunca antes visto!

Soul Blade

10 guerreros viajam por todo o planeta em busca da arma definitiva: a lendária espada Soulblade; uns fazem-no por avareza, outros por honra..., mas cada um deles está decidido a ser o único sobrevivente!

Hércules

Uma viagem por mitos e lendas da antiga Grécia. Une-te a Hércules na sua aventura através de três mundos em 3D e luta contra os seus terríveis inimigos.

a partir de

4.990 $

Periféricos

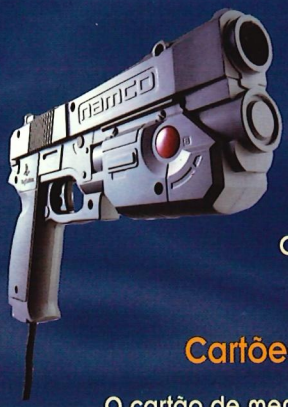

G-CON 45™

A pistola G-con45™ está equipada com um cabo extra largo que te permite jogar desde qualquer posição num raio de três metros. Incorpora um sistema scaneador de sinal infravermelho que torna a G-con45™ a pistola mais precisa do momento. Compatível com Time Crisis, Point Blank e outros títulos em desenvolvimento.

Cartões de Memória coloridos

O cartão de memória da Sony Playstation® está agora disponível em fantásticas cores. Escolhe a tua cor preferida e personaliza. Disponível em transparente, verde, grená, laranja, azul, branco, preto e amarelo.

Controlador Analógico Dual Shock

O novo e revolucionário controlador da Playstation®. Um controlador analógico com dois motores vibrantes que adiciona o sentido de tacto aos teus jogos. Um controlador que te fará sentir a emoção das imagens dos jogos, cujo modo digital é compatível com todos os jogos para Playstation®.

Controladores coloridos

Agora podes escolher um controlador com a tua cor preferida, compatível com todos os jogos para PlayStation®.

Brevemente...

LIBERO GRANDE

LEGION

STAR LUSTER

DARK GUN

RALLY X2

WARHAWK

SORCERY

DRAGON BUSTER

...

www.playstation - europe.com

"PS" y PlayStation são marcas registradas de Sony Computer Entertaiment Inc.
marca registrada de Sony Corporation.